

★ EXPLORA ★  
EL MUNDO  
SUBMARINO

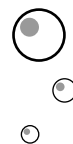

Applebee's®

# Un lugar muy interesante.



Ordena las letras para formar el nombre del lugar.

Pista: Este lugar se ubica en México y es uno de los destinos favoritos de los turistas nacionales e internacionales, por la integración de formaciones rocosas y la presencia de diferentes tipos de ballenas. El 15 de julio de 2005 sus islas fueron declaradas Patrimonio Mundial de la Humanidad.

AMR ED CÉSTRO

-----



# Dale color al mar.

¿Sabías que el arrecife más grande del mundo se llama Gran Barrera de Coral y se ubica al noreste de Australia?

Usa tus colores para darle vida a este arrecife.

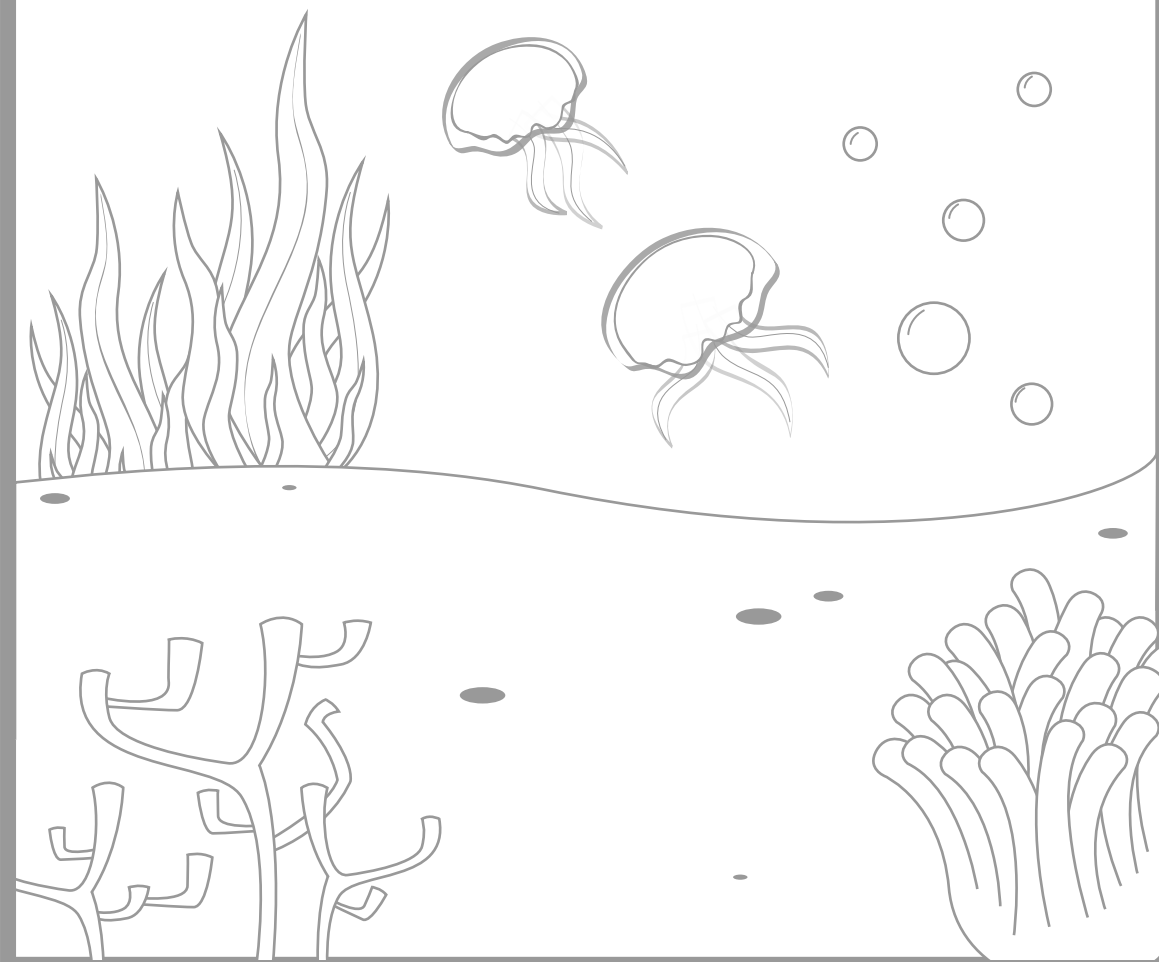

# Crea un mundo submarino.

El hombre siempre ha soñado con construir ciudades debajo del mar.

¡Usa tu imaginación y dibuja tu propia ciudad!

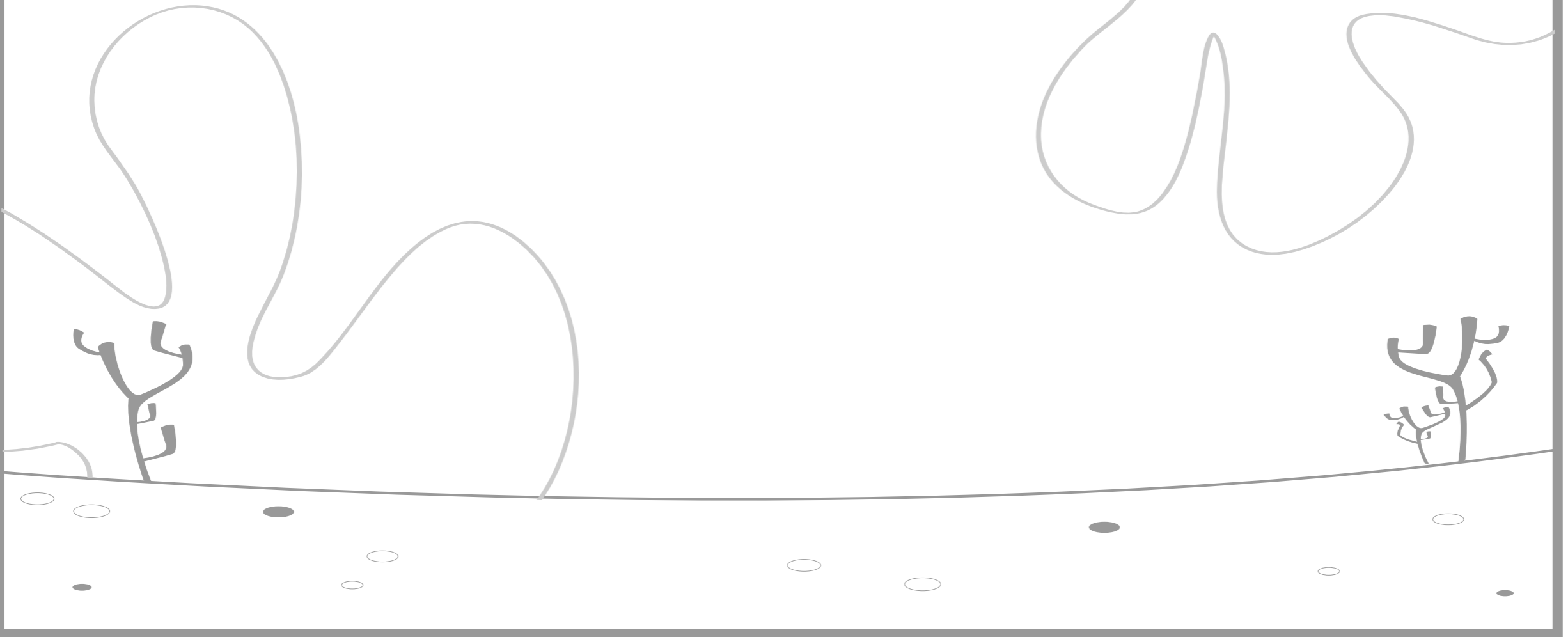

# Un amigo muy divertido.

Une los puntos y descubrirás a uno de los mamíferos más inteligentes que existen.

Pista: Es una especie muy amigable, inteligente y utiliza los sonidos, la danza y el salto para comunicarse.

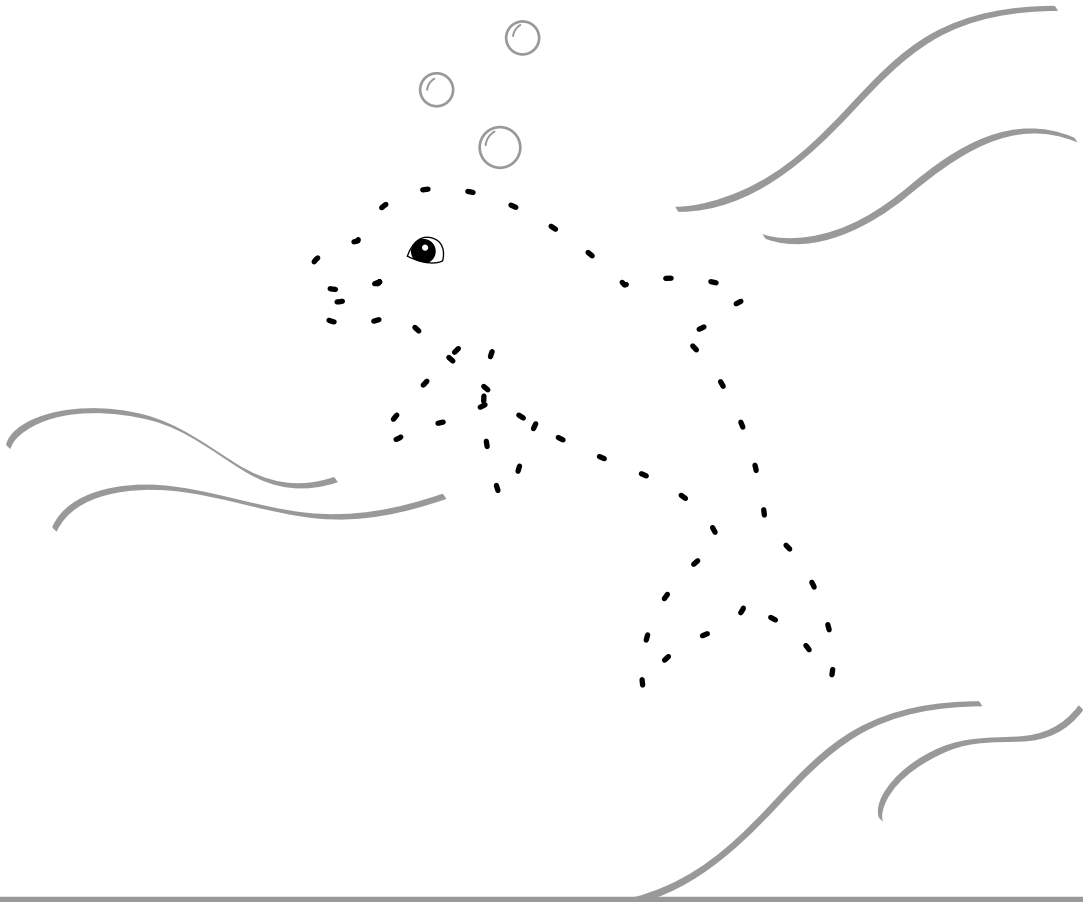

# Un mar lleno de diversión.

Encuentra las siguientes palabras dentro de la sopa de letras.

- Delfín
- Ballena
- Cangrejo
- Arrecife
- Marea
- Isla

R	S	U	E	T	H	K	B	D	Ñ
E	F	I	C	E	R	R	A	M	Z
T	O	J	E	T	I	S	L	A	E
E	F	I	C	E	S	R	L	K	B
P	Y	J	E	T	L	U	E	V	Q
F	N	A	E	R	A	M	N	K	P
M	G	T	E	T	H	K	A	R	S
E	F	P	C	E	R	R	S	U	H
D	E	L	F	I	N	K	T	D	A
N	F	C	A	N	G	R	E	J	O

# MENÚ

